

Estudios, ensayos y proyectos ambientales

Buceo profesional

Litoral Consult es una empresa experta en medio marino que ofrece servicios como consultoría especializada en el ámbito litoral, realizando trabajos de buceo profesional en el desarrollo de proyectos y obras, en el mantenimiento e inspección de estructuras de ingeniería civil, en el uso de equipos e instrumentos de medida, y para el asesoramiento directo y el soporte en la ejecución de acciones de mejora en la costa. La experiencia acumulada y la elevada especialización del personal técnico de Litoral Consult permite ofrecer servicios de alto valor añadido.

servicios

- Inspecciones submarinas (planificación, desarrollo y gestión de tareas) en ámbitos litorales:
 - Ingeniería civil subacuática
 - Emisarios submarinos
 - Diques, espigones, puertos...
 - Fisiografía submarina
 - Barcos y estructuras marítimas
- Seguimiento y control de comunidades naturales
- Muestras de organismos, de sedimentos y de agua
- Catas de potencia y testigos de sedimento (corers)
- Instalación y mantenimiento de instrumentación oceanográfica
- Instalación y mantenimiento de campos de boyas, de balizas e instalaciones de temporada
- Prospección arqueológica subacuática
- Fotografía y filmación submarina:
 - Inspecciones visuales directas y remotas
 - Proyectos multimedia
 - Banco de imágenes submarinas
 - Producción de documentales



Litoral Consult dispone de equipos y de recursos humanos para el desarrollo de proyectos en el litoral.

medios técnicos

- **Embarcaciones de apoyo en lista 5ª:** Barbatia (7 m / 115 Cv) y Lunatia (5 m / 90 Cv)
- **Instrumental de precisión a bordo:** Sonda multihaz, equipos de posicionamiento por satélite RTK/GPS (centimétrico), perfilador STD/CTD, **correntímetro tipo Doppler** y material oceanográfico auxiliar
- **Instrumental y material de apoyo:** cámaras digitales de filmación y monitorización autónomas y de circuito cerrado y material de campo para realización de trabajos de buceo profesional
- **Softwares específicos para la gestión y análisis de datos de ámbito litoral y marino**

Litoral Consult está comprometida con la calidad y con la confiabilidad en el desarrollo de sus proyectos y con la innovación permanente, lo que constituye el mayor factor diferenciador de la organización y una seña de identidad propia.

La pluridisciplinariedad del personal técnico de **Litoral Consult** acredita su rigor técnico y aporta las máximas garantías profesionales en el medio marino: **buceadores profesionales, ingenieros, biólogos marinos, ambientólogos, oceanógrafos, topógrafos, patrones profesionales de embarcaciones, etc.**

Los medios técnicos y las titulaciones de capacitación complementaria a la profesión inicial (competencias) permiten a **Litoral Consult** la tramitación de todos los correspondientes permisos y las autorizaciones necesarias para trabajos de buceo profesional, cumpliendo con toda la normativa vigente bajo criterios de Responsabilidad Social Empresarial (RSE).

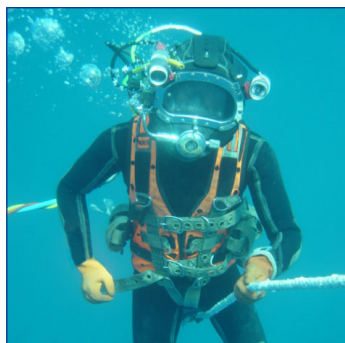
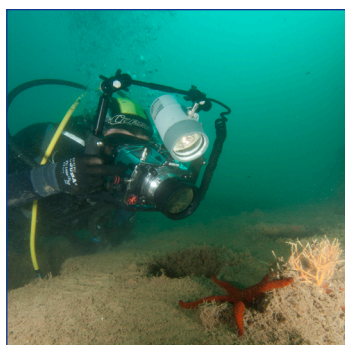

Litoral Consult cuenta con más de **16 años** de experiencia en el desarrollo de proyectos en el ámbito litoral. Le avala la participación directa en más de 330 informes y proyectos.

Litoral Consult es miembro de:

